

The COVID-19 Community Health Worker Vaccine Learning Collaborative

Comunidad de aprendizaje de promotores de salud comunitarios sobre vacunación COVID-19

MIGRANT CLINICIANS NETWORK



coalición
RURAL
coalition



English and Spanish
interpretation available!



Interpretation

SIMULTANEOUS “INTERPRETATION” ZOOM

From your computer’s Zoom toolbar, click on the **Interpretation icon (globe icon)**. Select your desired language in the pop-up menu. This will be the language you hear during the presentation.

From your **Cellphone**, click the “more options” and select Interpretation to select your desired language. Simultaneous



Interpretation

FUNCION DE “INTERPRETACION SIMULTANEA”

Desde tu pantalla por computadora en la barra de herramientas, hacer clic en el icono de Interpretación/que se ve como un mundo, un menú aparecerá, selecciona el lenguaje en que quiere escuchar. Desde su teléfono hacer clic en mas opciones y seleccionar interpretación y elegir el lenguaje que guste escuchar.

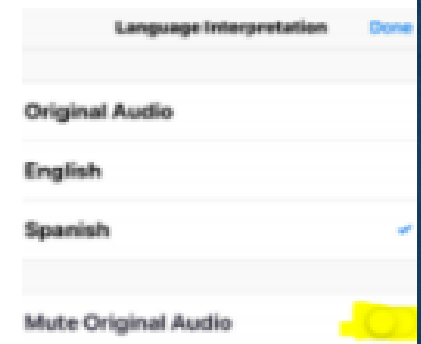

Reminders / Recordatorios

- Please mute your microphone
- Use the chat feature to ask questions
- Ponga en silencio su micrófono
- Escriba sus preguntas en el chat

MCN together with Alianza Nacional de Campesinas and partners will form a learning collaborative to train and provide evidence-based continuing education, technical assistance and collaborative efforts to promote COVID-19 prevention and vaccination.

MCN junto con Alianza Nacional de Campesinas y los aliados conformaremos una comunidad de aprendizaje para capacitar y brindar educación continua basada en evidencia, asistencia técnica y esfuerzos de colaboración para promover la prevención y vacunación de COVID-19.

Agenda

Jul 13 2021/ Julio 13 del 2021

- Introductions
- Organization Roll Call
- Needs Assessment Findings
- Next Steps in Evaluation
- COVID-19 Update on Variants
- Questions
- Presentaciones
- Lista de organizaciones
- Hallazgos del estudio de necesidades
- Próximos pasos en el proceso de evaluación
- Actualización sobre COVID-19 y variantes
- Preguntas

PRESENTERS/PRESENTADORES

Mily Trevino-Sauceda, Executive Director
Alianza Nacional de Campesinas, Inc

Amy Liebman, MPA, MA
Director, Eastern Region Office/
Environmental and Occupational Health

Alma R Galván, MHC
Senior Program Manager

Moises Arjona Jr., MS
Contractor/Program Manager

Marysel Pagán Santana, MS, DrPH
Senior Program Manager, Puerto Rico

Laszlo Madaras, MD, MPH, SFHM
Chief Medical Officer



MCN Team / Equipo de MCN

Amy Liebman, MPA, MA
Director, Eastern Region Office/
Environmental and Occupational Health

Alma R. Galván, MHC
Senior Program Manager

Moises Arjona Jr., MS
Contractor/Program Manager

Marysel Pagán Santana, MS, DrPH
Senior Program Manager

Wilmari de Jesus Alvarez, MS, Evaluation

Anibal Y. Lopez Correa, MPH, Evaluation

Laszlo Madaras, MD, MPH
Chief Medical Officer

Esther Rojas
Project Associate

Giovanni Lopez Quezada
Communications and Graphic Designer

Salvador Sanez
Design

Partner Roll Call/ Organizaciones participantes

- Alabama Association of Cooperatives
- Alianza Nacional de Campesinas
- American Indian Mothers
- American Indian Movement Interpretive Center
- Border Agricultural Workers Project
- Campesinos sin Fronteras
- Centros de los Derechos del Migrante
- Compañeras Campesinas
- Cottage House, Inc.
- De Campesinxs a Campesinxs
- Farmworker Association of Florida
- MCN
- Grupo A.M.O.R
- Kansas Black Farmers Association
- La Mujer Obrera
- Lideres Campesinas
- Líderes Campesinas of California
- Mujeres Divinas
- Mujeres Luchadoras Progresistas
- Oklahoma Black Historical Research Project, Inc.
- Operation Spring Plant
- Petulah Ministries
- Purdue
- Rural Advancement Fund of the National Sharecroppers Fund
- The Rural Coalition

Map of cover areas / Mapa de áreas cubiertas

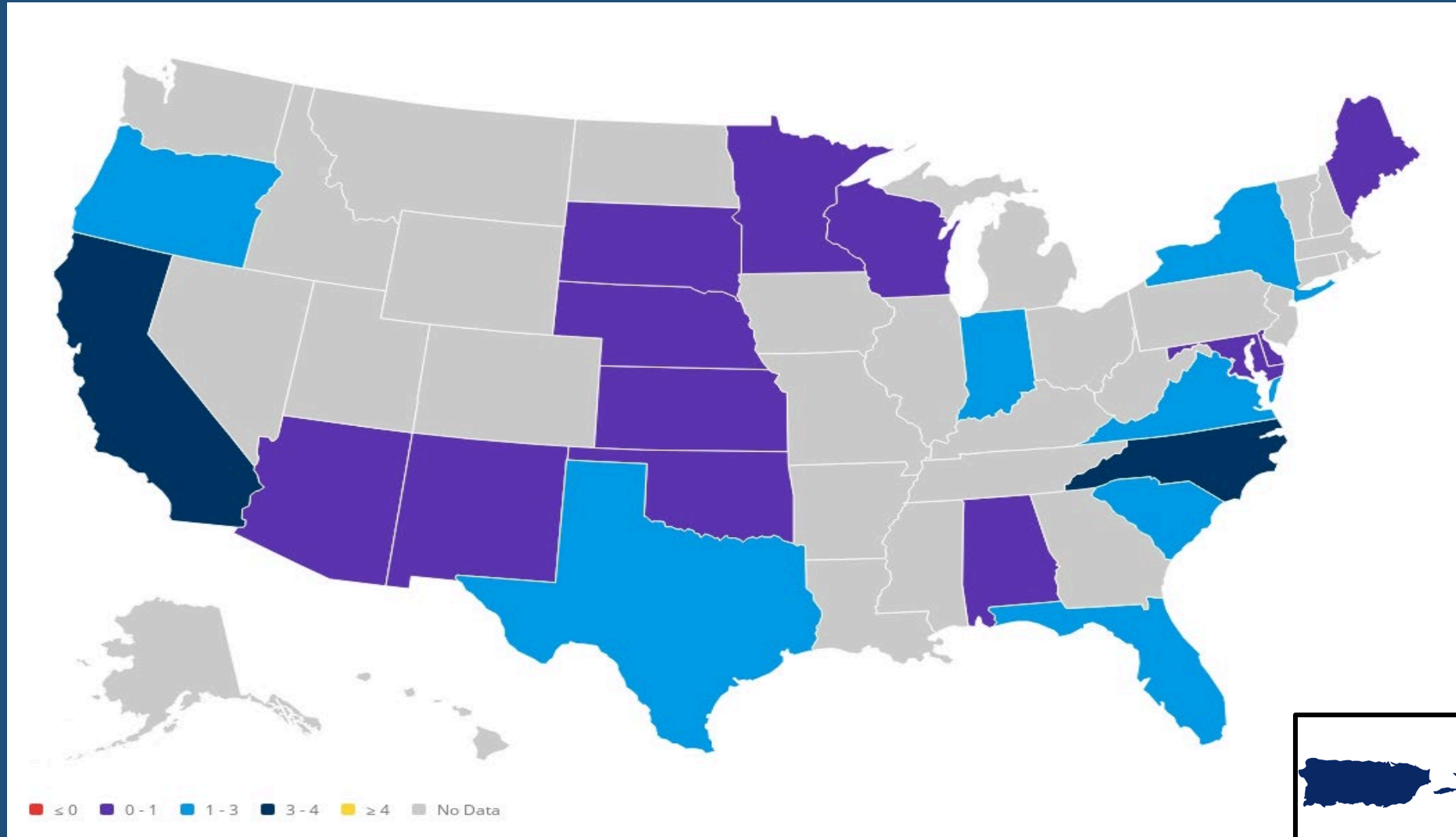

Needs Assessment Findings/ Resultados del estudio de necesidades

- We want to involve the organizations of the project in the evaluation process to:
 - Report monthly to HRSA,
 - Improve program performance,
 - Sustain organizational learning and growth
- 21 organizations responded to our online needs assessment.
- Buscamos integrarles a ustedes y sus organizaciones en el proceso de evaluación para:
 - Hacer informes mensuales a HRSA
 - Mejorar el desempeño de la iniciativa
 - Mantener el crecimiento organizacional
- 21 organizaciones respondieron nuestro estudio de necesidades en línea.

Project activities to promote vaccination

- All the organizations would assist individuals in making vaccine appointments.
 - Over 90% of the organizations would distribute print material about the vaccine providers nearby the community, develop partnerships to make vaccinations more accessible to the communities, collaborate with trusted community-level spokespersons and make vaccine appointments for individuals.
 - Only 80% of the organizations would arrange or provide transportation to vaccine appointments and make vaccine reminder calls.
- Todas las organizaciones asistirán a los individuos en el proceso de obtener una cita para vacunarse.
 - Sobre el 90% de las organizaciones distribuirán material impreso sobre los proveedores de la vacuna en sus comunidades aledañas, desarrollarán colaboraciones para hacer el proceso de vacunación más accesible a las comunidades, colaborarán con líderes comunitarios y coordinarán citas de vacunación.
 - Solo el 80% de las organizaciones proveerá transportación a los centros de vacunación y llamadas para recordar las citas de vacunación.

Languages of outreach activities and materials/ Lenguaje de los materiales y actividades de alcance comunitario

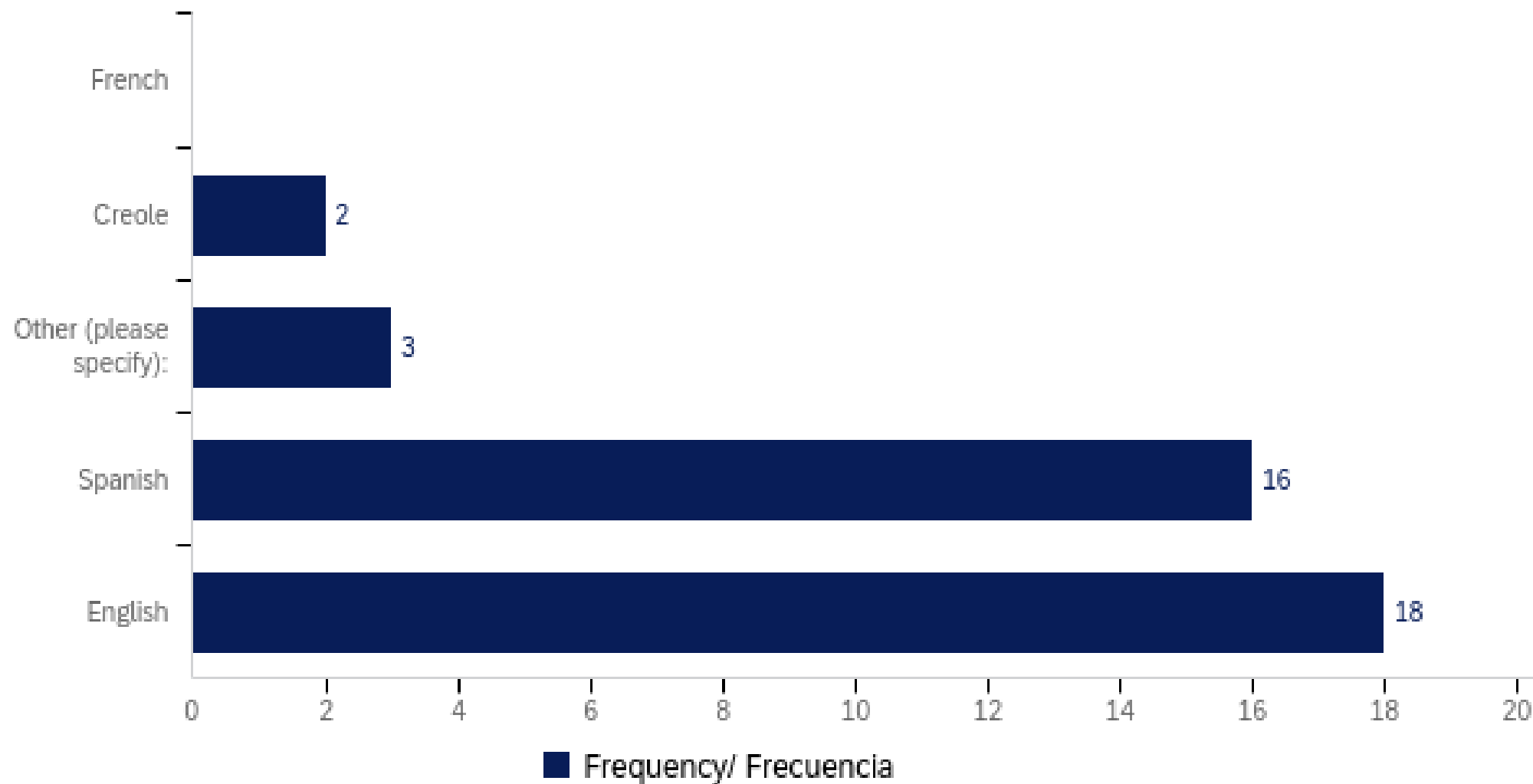

Types of outreach strategies used for vaccine promotion/ Estrategias utilizadas para la promoción de la vacunación

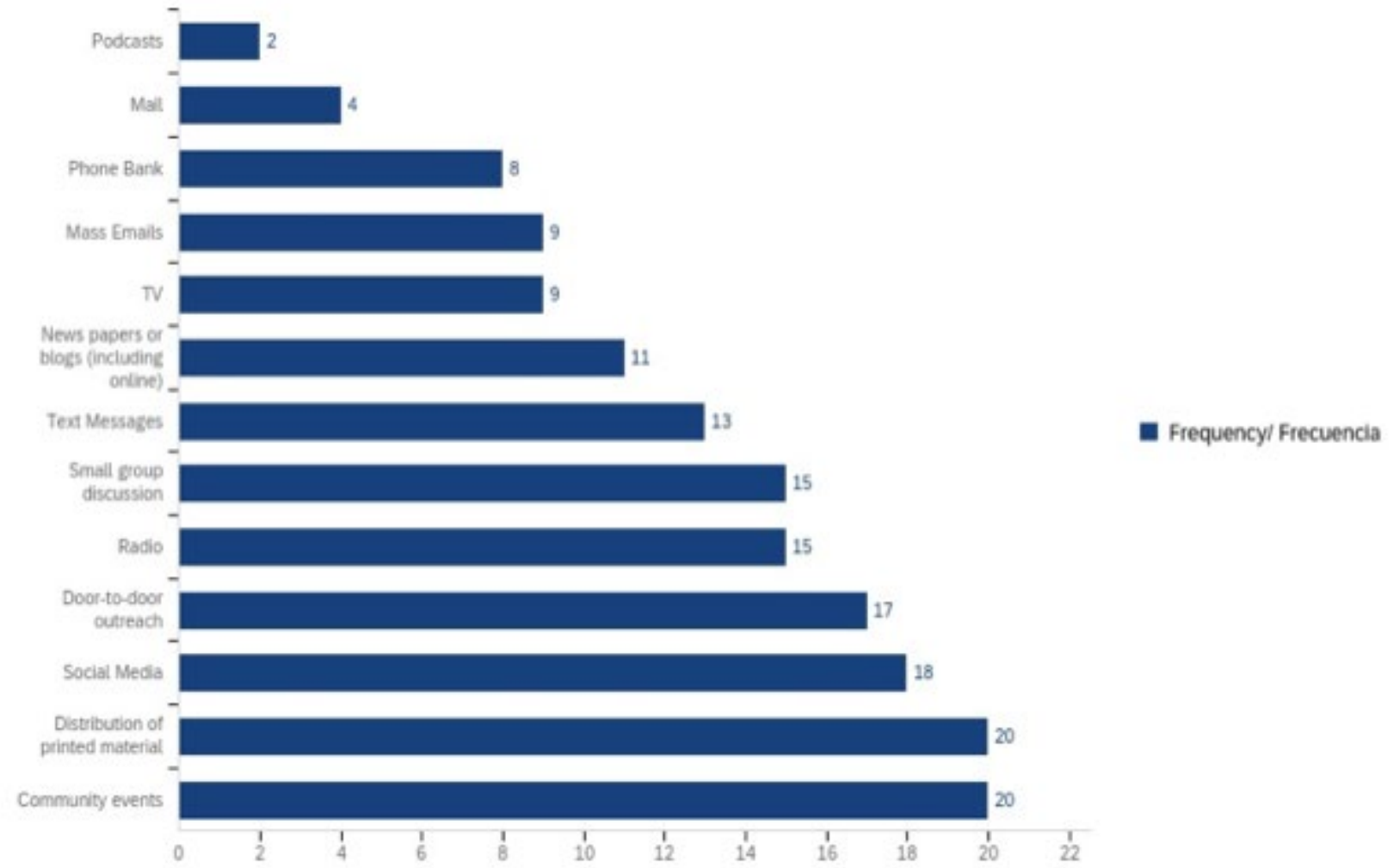

Monthly Reports and Next Steps / Reportes mensuales y pasos siguientes

- Report link will be sent out monthly on the 2nd of each month to each organization
- MCN will compile report and send to Alianza by the 4th of each month
- Alianza will submit monthly report to HRSA
- One-on-one meetings with the evaluation team
- El enlace del reporte se enviará el día 2 de cada mes a cada organización.
- MCN compilará el informe y lo enviará a Alianza antes del día 4 de cada mes
- Alianza presentará informe mensual a HRSA
- Reuniones individuales con las organizaciones participantes

MIGRANT CLINICIANS NETWORK



Dashboards

Tableros de resultados y progreso

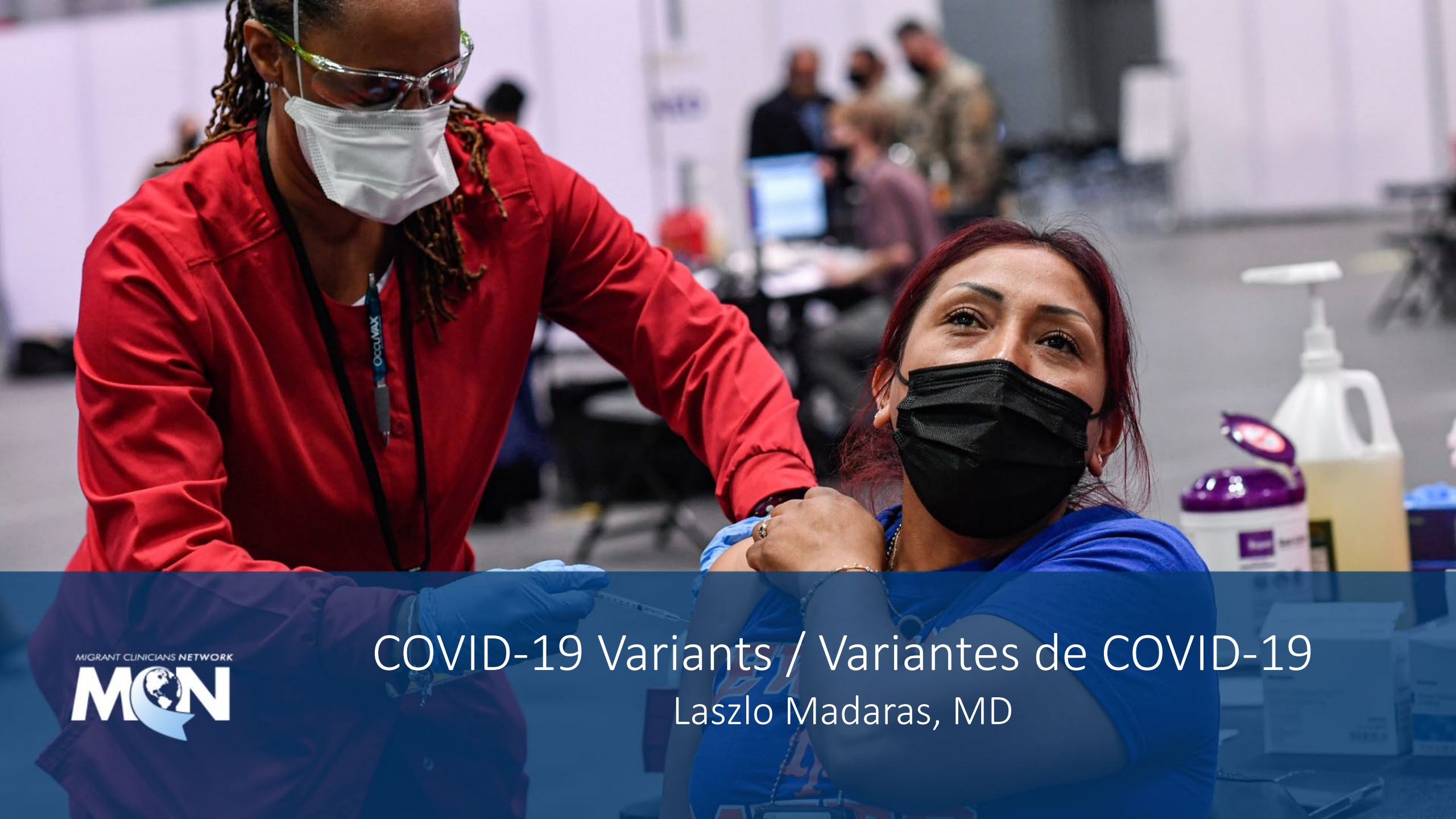

COVID-19 Variants / Variantes de COVID-19

Laszlo Madaras, MD



What are COVID-19 variants and why do we care?

¿Qué son las variantes de COVID-19 y por qué nos importa?

What is so important about the Delta variant? ¿Qué tiene de importante la variante Delta?

- The predominant strain through the world
- *La cepa predominante en el mundo*
- More than half the cases in the US are now caused by the Delta variant
- *Más de la mitad de los casos en EE. UU. actuales son causados por la variante Delta*
- It is more transmissible than the original corona virus
- *Es más transmisible que el virus corona original*

- We are seeing a rise in cases in the US due largely to the Delta variant
- *Estamos viendo un aumento de casos en los EE. UU. Debido en gran parte a la variante Delta.*



Source: World Health Organization, Cobariants.org; ©AJLLabs



Covid-19 Vaccines are very effective in protecting people from severe infection, hospitalizations and death from the Delta variant.

Las vacunas de Covid-19 son muy eficaces para proteger a las personas de infecciones graves, hospitalizaciones y muerte por la variante Delta.



Get Vaccinated! iVacunese! |

Resources/Recursos

- Migrant Clinicians Network

- <https://www.migrantclinician.org/COVID-19-pandemic>

- National Resource Center for Refugees, Immigrants and Migrants

- <https://nrccrim.org/>

- Centers for Disease Control

- <https://www.cdc.gov/>

Technical Assistance/Asistencia técnica

Moises Arjona Jr., MS
Consultant/Program Manager

marjona@migrantclinician.org

www.migrantclinician.org

 @tweetMCN

 @migrantclinician

 @migrantcliniciansnetwork



**Thank you for your
participation!**

**¡Gracias por su
participación!**



Vaccination Is... Campaign
Campaña Vacunación es...

July 20, 2021
20 de Julio 2021